

PROJECT :



โครงการ / โครงการ

44 FLOOR 301-302, 307 TOWER  
307 BKK BLDG., BKK BLDG  
SUKHUMVIT, BANGKOK  
BANGKOK 10110  
TEL: (66) 827-80913  
FAX: (66) 827-80974  
Email: info@hnbent.com

เลขที่ใบอนุญาตวิชาชีพ/โครงการที่ 3008-58

LOCATION :

โครงการ/อาคาร/เลขที่/ชั้น 322  
เลขที่โฉนดที่ดิน 5-111-8-3-1

ARCHITECT :

นาย/นาย/นาง/นางสาว/นาง/นางสาว/นาย/นางสาว/นาย/นางสาว  
นาย/นาย/นาง/นางสาว/นาย/นางสาว/นาย/นางสาว/นาย/นางสาว  
นาย/นาย/นาง/นางสาว/นาย/นางสาว/นาย/นางสาว/นาย/นางสาว

STRUCTURAL ENGINEER :

นาย/นาย/นาง/นางสาว/นาย/นางสาว/นาย/นางสาว/นาย/นางสาว  
นาย/นาย/นาง/นางสาว/นาย/นางสาว/นาย/นางสาว/นาย/นางสาว

SANITARY ENGINEER :

นาย/นาย/นาง/นางสาว/นาย/นางสาว/นาย/นางสาว/นาย/นางสาว

ELECTRICAL ENGINEER :

นาย/นาย/นาง/นางสาว/นาย/นางสาว/นาย/นางสาว/นาย/นางสาว

LANDSCAPE DESIGNER :

INTERIOR DESIGNER :

หมายเหตุ :

- งานนี้จัดทำขึ้นเพื่อใช้สำหรับ PHASE 03 ส่วนนี้
- งานนี้จัดทำขึ้นเพื่อใช้สำหรับ PHASE 04 ส่วนนี้
- งานนี้จัดทำขึ้นเพื่อใช้สำหรับ PHASE 05 ส่วนนี้
- งานนี้จัดทำขึ้นเพื่อใช้สำหรับ PHASE 06 ส่วนนี้
- งานนี้จัดทำขึ้นเพื่อใช้สำหรับ PHASE 07 ส่วนนี้
- งานนี้จัดทำขึ้นเพื่อใช้สำหรับ PHASE 08 ส่วนนี้
- งานนี้จัดทำขึ้นเพื่อใช้สำหรับ PHASE 09 ส่วนนี้
- งานนี้จัดทำขึ้นเพื่อใช้สำหรับ PHASE 10 ส่วนนี้
- งานนี้จัดทำขึ้นเพื่อใช้สำหรับ PHASE 11 ส่วนนี้
- งานนี้จัดทำขึ้นเพื่อใช้สำหรับ PHASE 12 ส่วนนี้

หมายเหตุเพิ่มเติม (ถ้ามี) :

REVISIONS

Rev No.	Revision Note	Date

DRAWING TITLE

รูปตัด A, B

APPROVED BY :

นาย/นาย/นาง/นางสาว/นาย/นางสาว/นาย/นางสาว/นาย/นางสาว

DATE :

20 / 02 / 2562

DRAWING NO.      PAGE TOTAL

A3-01                      105

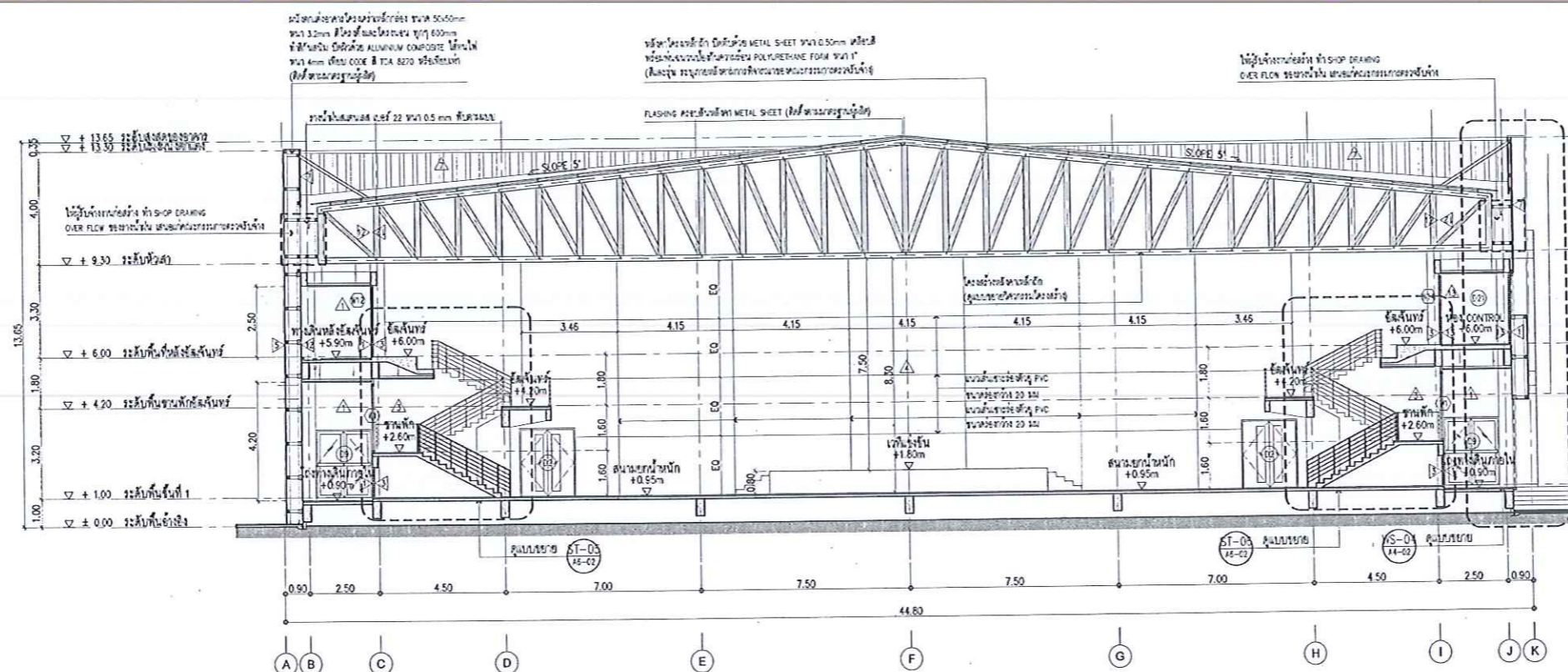

รูปตัด A Scale 1 : 100

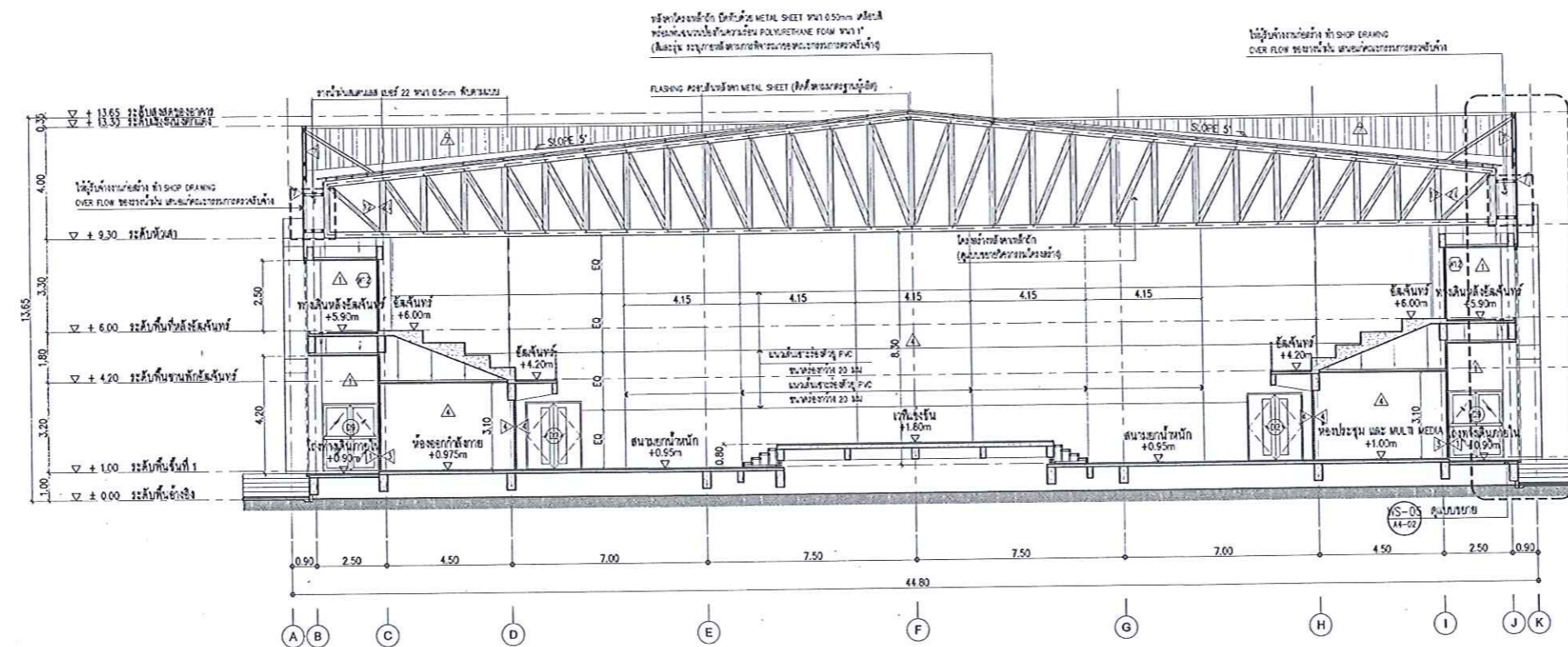

รูปตัด B Scale 1 : 100

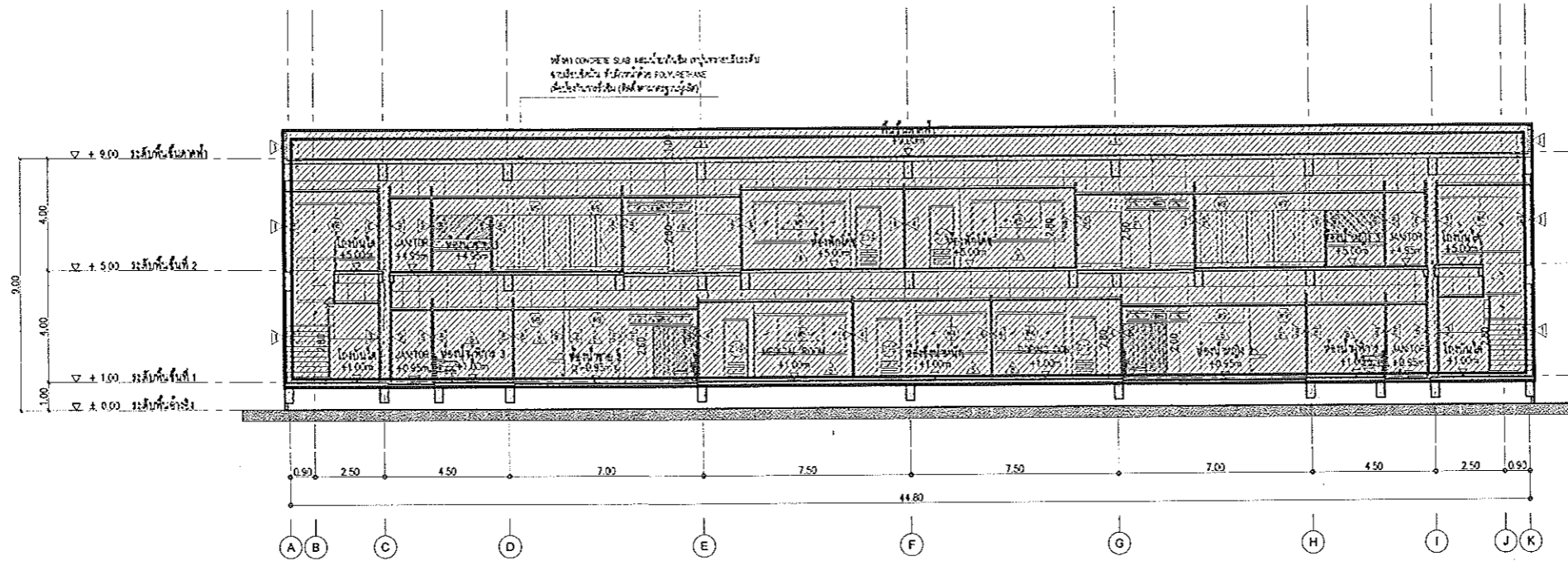

รูปตัด C  
A3-02 Scale 1:100

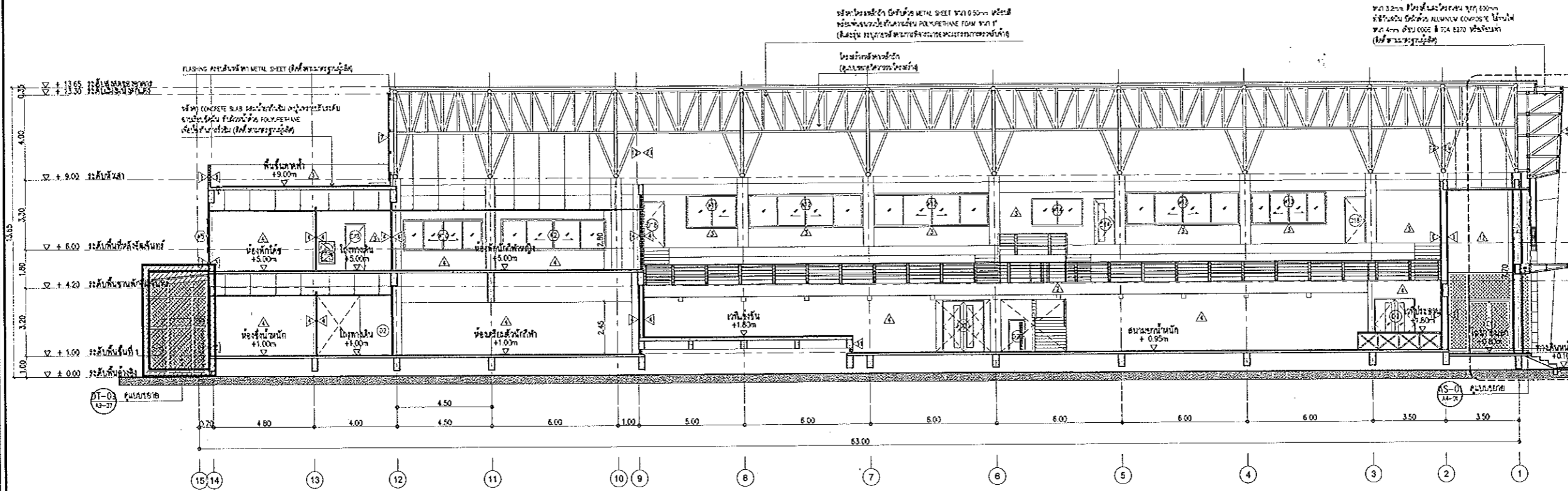

รูปตัด D  
A3-02 Scale 1:100

หมายเหตุ\* ส่วนที่แรงงาในแบบจะทำการก่อสร้างก่อนหน้า เมื่อได้รับการจัดสรรงบประมาณ  
หมายเหตุ\*\* ในส่วนที่แรงงาทำการก่อสร้างภายหลังนั้นให้ ผู้รับจ้างงานก่อสร้าง ต้องทำการก่อสร้างฐานรากอาคารในส่วนที่แรงงาไว้ และได้ DOWEL BAR ที่โครงสร้างพื้นชั้นที่ 1, 2 และหลังคาคอนกรีตสำหรับงานเชื่อมต่ออาคารในอนาคต

PROJECT :  
  
 บริษัท จำกัด  
 34 FLOOR 302, 307 TOWER  
 311 BKK 1, BKK ROAD  
 BANGKANG, BANGKANG  
 BANGKOK 10260  
 TEL: 02-0214-8803  
 FAX: 02-0214-8774  
 E-MAIL: account@jab.co.th

LOCATION :  
 ถนนวิภาวดีรังสิต กม. 7 ฝั่ง 222  
 แขวงวิภาวดี เขตวิภาวดี กรุงเทพฯ

ARCHITECT :  
 บริษัท จำกัด โทร. 02-0214-8803  
 บริษัท จำกัด โทร. 02-0214-8803  
 บริษัท จำกัด โทร. 02-0214-8803

STRUCTURAL ENGINEER :  
 บริษัท จำกัด โทร. 02-0214-8803

SANITARY ENGINEER :  
 บริษัท จำกัด โทร. 02-0214-8803

ELECTRICAL ENGINEER :  
 บริษัท จำกัด โทร. 02-0214-8803

LANDSCAPE DESIGNER :  
 บริษัท จำกัด โทร. 02-0214-8803

INTERIOR DESIGNER :  
 บริษัท จำกัด โทร. 02-0214-8803

REVISIONS

Rev No.	Revision Note	Date

DRAWING TITLE  
 รูปตัด C, D

APPROVED BY :

DATE :  
 20 / 02 / 2562

DRAWING NO. : A3-02      PAGE TOTAL : 105

PROJECT :



บริษัท เอชแอนด์บี เอ็นเตอร์ไพรส์ จำกัด

112 FLOOR 23-232, 237 TOWER  
877 8071 501, 818 8043  
SUKHUMVIT, SAMSUKLAD  
BANGKOK 10250  
TEL: 02-27181000  
FAX: 02-27181074  
Email: h&b@h&b.com

โครงการ : อาคารพาณิชย์ 10 ชั้น, ถนนสุขุมวิท, แขวงคลองตันเหนือ, เขตวัฒนา, กรุงเทพมหานคร

LOCATION :

เลขที่ 23-232, 237 ถนนสุขุมวิท แขวงคลองตันเหนือ เขตวัฒนา กรุงเทพมหานคร

ARCHITECT :

บริษัท เอชแอนด์บี เอ็นเตอร์ไพรส์ จำกัด  
เลขที่ 112 ชั้น 112 ถนนสุขุมวิท แขวงคลองตันเหนือ เขตวัฒนา กรุงเทพมหานคร

STRUCTURAL ENGINEER :

นาย ชัยวัฒน์ ชื่นชูชัยกิจ

MECHANICAL ENGINEER :

นาย พิเศษ ชื่นชูชัยกิจ

ELECTRICAL ENGINEER :

นาย พิเศษ ชื่นชูชัยกิจ

LANDSCAPE DESIGNER :

INTERIOR DESIGNER :

REVISIONS

- แก้ไขโครงสร้าง เสา คาน
- แก้ไขโครงสร้าง เสา คาน ชั้น 11
- แก้ไขโครงสร้าง เสา คาน ชั้น 12
- แก้ไขโครงสร้าง เสา คาน ชั้น 13
- แก้ไขโครงสร้าง เสา คาน ชั้น 14
- แก้ไขโครงสร้าง เสา คาน ชั้น 15
- แก้ไขโครงสร้าง เสา คาน ชั้น 16
- แก้ไขโครงสร้าง เสา คาน ชั้น 17
- แก้ไขโครงสร้าง เสา คาน ชั้น 18
- แก้ไขโครงสร้าง เสา คาน ชั้น 19
- แก้ไขโครงสร้าง เสา คาน ชั้น 20
- แก้ไขโครงสร้าง เสา คาน ชั้น 21
- แก้ไขโครงสร้าง เสา คาน ชั้น 22
- แก้ไขโครงสร้าง เสา คาน ชั้น 23
- แก้ไขโครงสร้าง เสา คาน ชั้น 24
- แก้ไขโครงสร้าง เสา คาน ชั้น 25
- แก้ไขโครงสร้าง เสา คาน ชั้น 26
- แก้ไขโครงสร้าง เสา คาน ชั้น 27
- แก้ไขโครงสร้าง เสา คาน ชั้น 28
- แก้ไขโครงสร้าง เสา คาน ชั้น 29
- แก้ไขโครงสร้าง เสา คาน ชั้น 30

Rev No.	Revision Note	Date

DRAWING TITLE

รูปตัดอาคารพาณิชย์ 10 ชั้น  
WS-01, WS-02, WS-03

APPROVED BY :  
[Signature]

DATE :  
20 / 02 / 2562

DRAWING NO. : A4-01  
PAGE TOTAL : 105

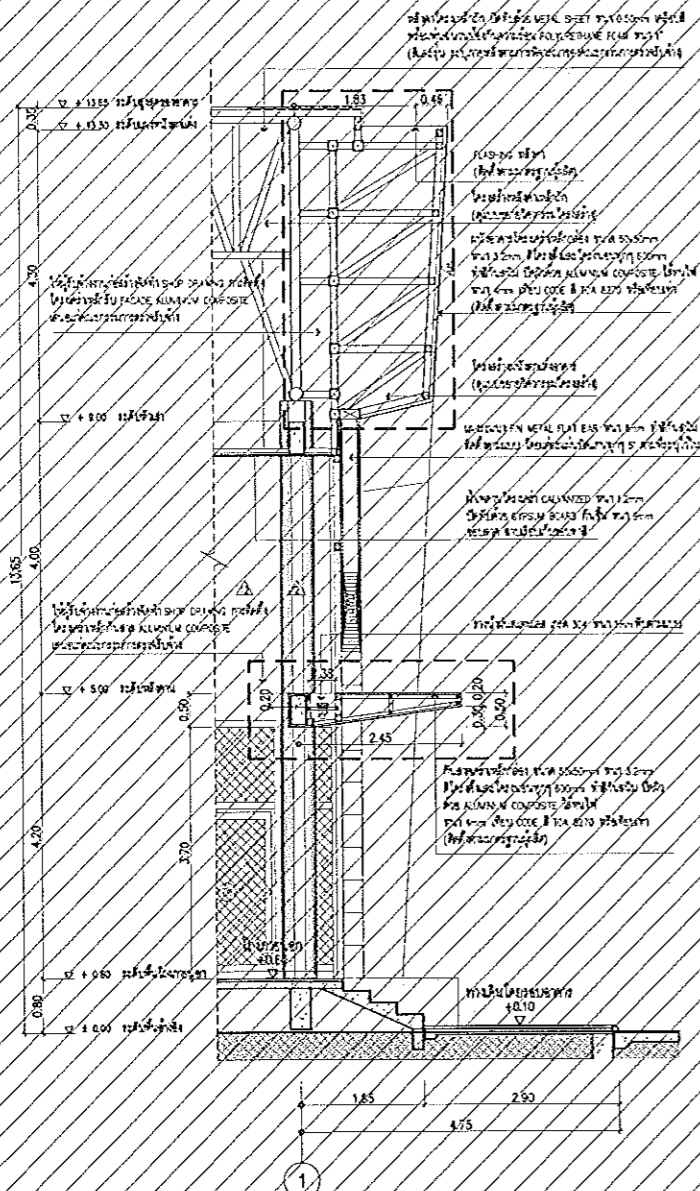

รูปตัด WS-01  
Scale 1:50

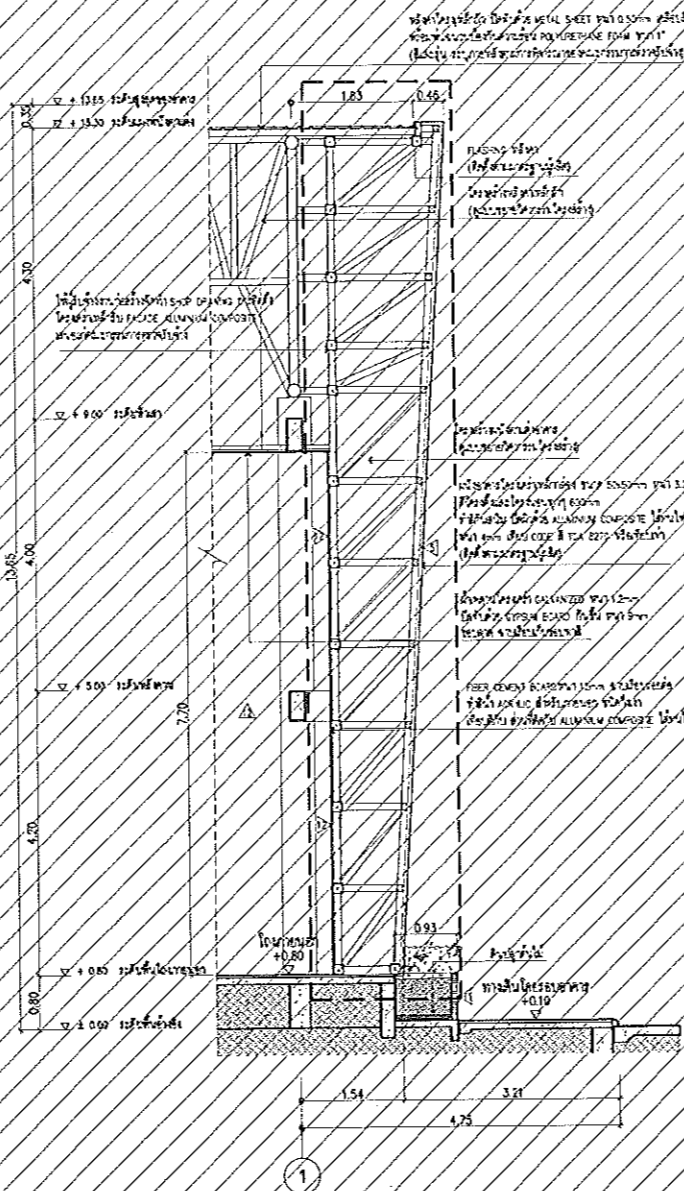

รูปตัด WS-02  
Scale 1:50

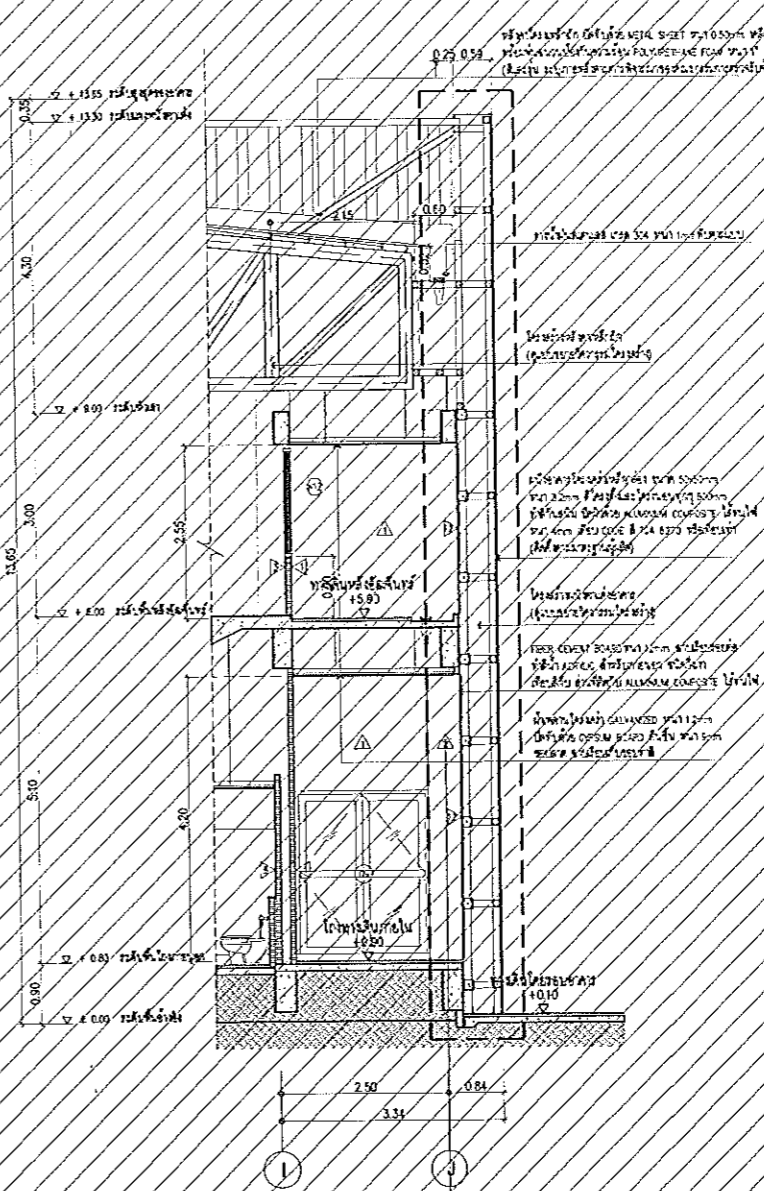

รูปตัด WS-03  
Scale 1:50

หมายเหตุ : ส่วนที่แรเงาในแบบจะทำการก่อสร้างภายหลัง เมื่อได้รับการจัดสรรงบประมาณ



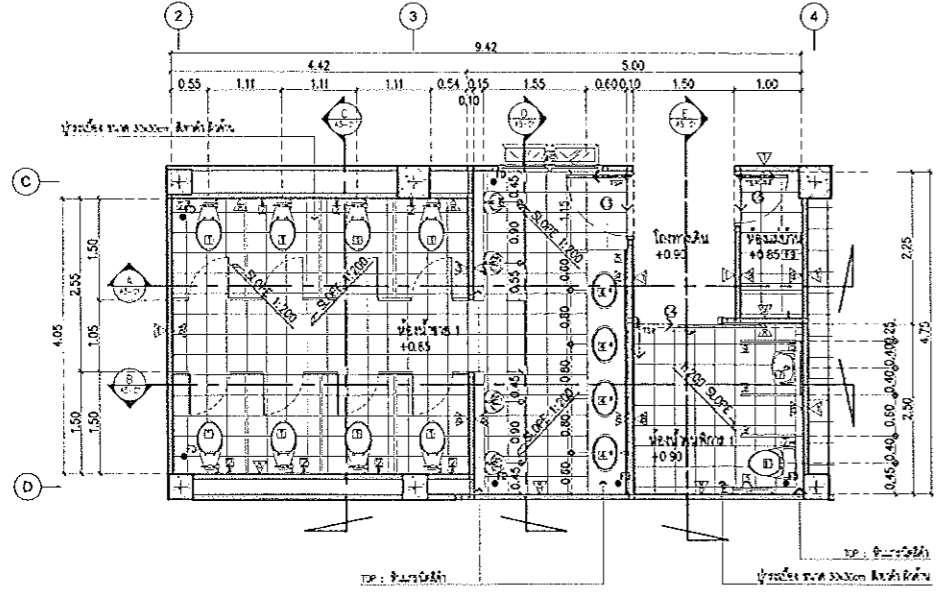

WC-01 แปลนขยายห้องน้ำชาย 1  
AS-01 Scale 1:50

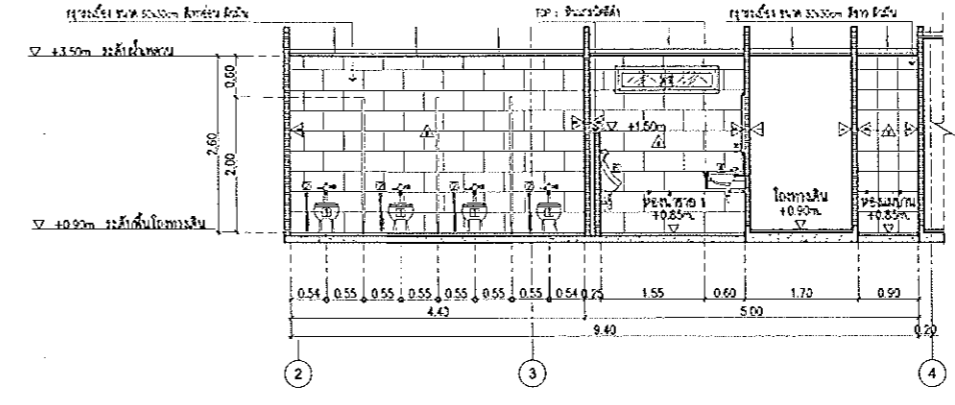

A แบบขยายรูปตัด  
AS-01 Scale 1:50

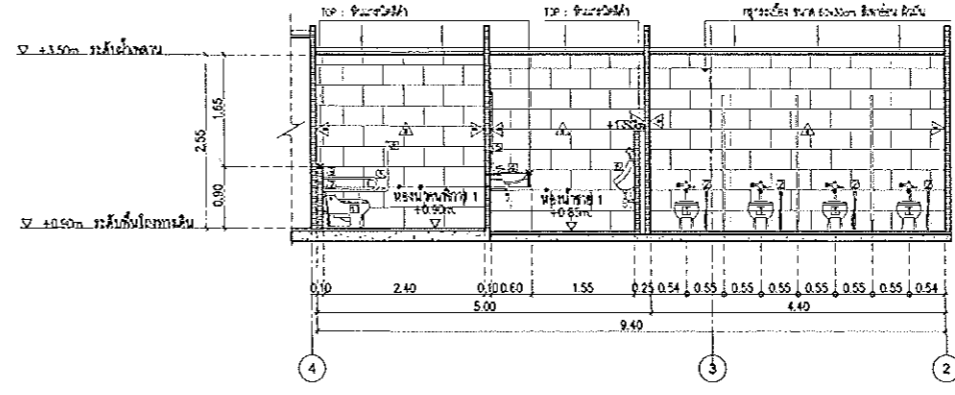

B แบบขยายรูปตัด  
AS-01 Scale 1:50

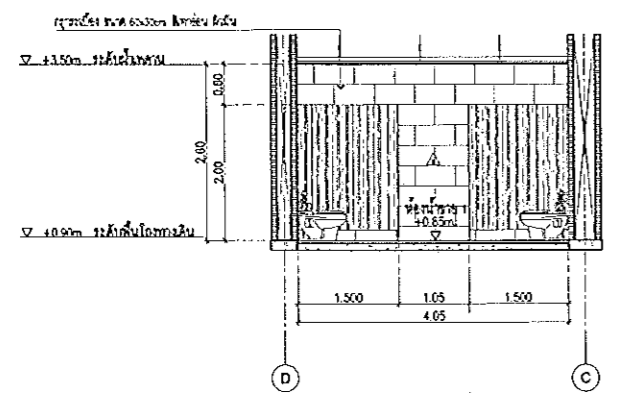

C แบบขยายรูปตัด  
AS-01 Scale 1:50

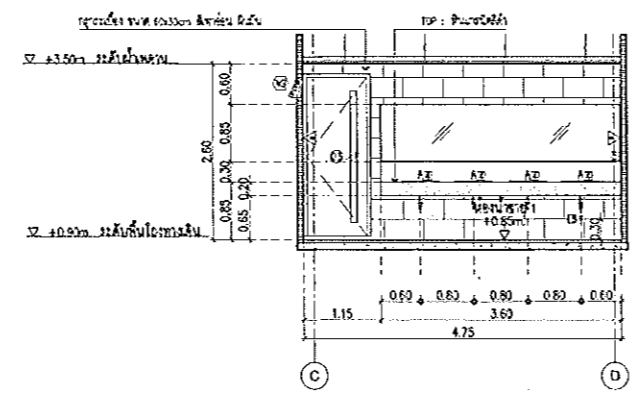

D แบบขยายรูปตัด  
AS-01 Scale 1:50

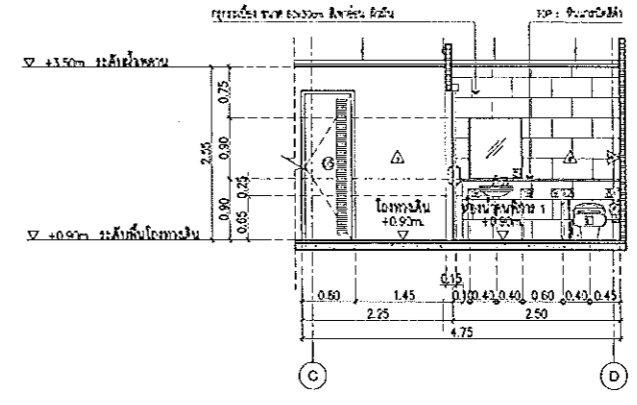

E แบบขยายรูปตัด  
AS-01 Scale 1:50

PROJECT:

บริษัท จำกัด  
JAB ENTERPRISES

11 FLOOR 25-22, RT THONG  
NO 259 RD 4, SUB ROAD  
BANGKANG, BANGKOK  
10150 THAILAND  
TEL: 08-0418-9903  
FAX: 08-0418-9974  
E-MAIL: JAB@JAB.CO.TH

LOCATION:  
โรงเรียนสาธิต มศว ฝั่งซ้าย  
ถนนวิภาวดีรังสิต กม. 15 ฝั่งซ้าย

ARCHITECT:  
นายวิชาญ วัฒนศิริ 08-0418-9903  
นายพรวิมลวรรณ 08-0418-9903  
นางอรุณ อธิราช 08-0418-9903

STRUCTURAL ENGINEER:  
นาง นันทนา ชื่นใจดี 08-0418-9903

SANITARY ENGINEER:  
นาย สุทธิ นันทวัฒน์ 08-0418-9903

ELECTRICAL ENGINEER:  
นาย สุทธิ นันทวัฒน์ 08-0418-9903

LANDSCAPE DESIGNER:  
นาย สุทธิ นันทวัฒน์ 08-0418-9903

INTERIOR DESIGNER:  
นาย สุทธิ นันทวัฒน์ 08-0418-9903

REVISIONS

Rev.No.	Revision Note	Date

DRAWING TITLE  
แบบขยายห้องน้ำชาย 1

APPROVED BY:

DATE:  
20 / 02 / 2562

DRAWING NO. AS-01 PAGE TOTAL 105